





## Velkommen

Hos PrivatHospitalet Danmark kommer vores kunder altid i første række. Som kunde hos os oplever du en høj faglig kvalitet og tidssvarende faciliteter, hvor dit behandlingsforløb er vores første prioritet.

PrivatHospitalet Danmark har eksisteret siden 1991 og er i dag Danmarks største privatejede danske hospital. Hospitalet bliver til dagligt drevet af hospitalschef Bettina Hardt-Madsen.

Vi råder over operationsstuer, ambulatorier og sengepladser. Vi har kompetente specialister tilknyttet inden for hver deres speciale, alle er overlæger med lang og veldokumenteret ekspertise inden for deres område.

Hospitalet råder endvidere over moderne røntgenudstyr, således at næsten alle former for billeddiagnostik kan foretages på stedet, og vi har derudover det nyeste medicotekniske udstyr.

Har du spørgsmål vedrørende din operation eller andet, som vi kan hjælpe dig med, er du altid velkommen til at kontakte os.

Bettina Hardt-Madsen  
Hopitalschef

## Vi passer godt på dig

Som kunde på Privathospitalet Danmark kan du forvente den bedste behandling af vores professionelle personale.

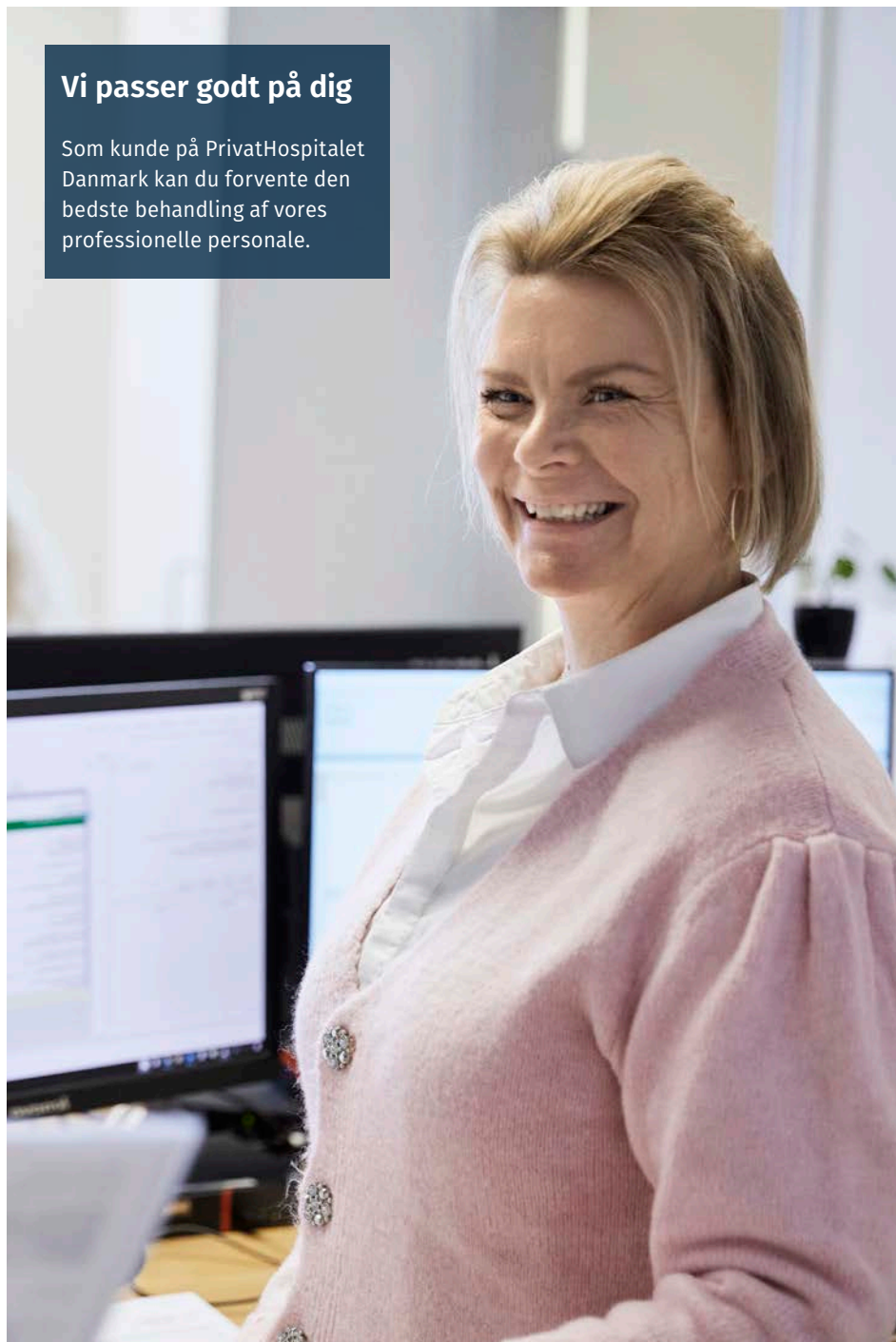

## Hvad er ultralydsscanning?

Ultralydsscanning (UL) danner billeder ved brug af lydbølger der udsendes fra scanneren og kastes tilbage igen. Til frembringelse af disse lydbølger anvendes specielle transducere (lydhoveder).

Ultralydsscanning er en dynamisk undersøgelse, og man kan fremstille detaljerede billeder i to og tre dimensioner af kroppens bløde organer og bløddele.

## Hvad viser ultralydsscanning?

Ultralydsscanning bruges i utallige forskellige sammenhænge, for eksempel under graviditet, ved lidelser i bughulen, muskel- og ledsygdomme, visse hjertesygdomme og sygdomme i vener og arterier (blodårerne).

Stort set alle lægespecialer anvender ultralyd når de skal diagnosticere en sygdom. Ultralydsscanning kan for eksempel diagnosticere sygdom i lever, galdeblære, milt, bugspytkirtel, nyrer og blære. Yderligere kan ultralydsscanning nemt påvise galdesten.

Man kan påvise betændelsestilstande i organer, og man kan behandle bylder med ultralydscanningsvejledt tømning. Man kan behandle inflammation (betændelse) med ultravejledt injektion af binyrebarkhormon omkring led og sene.

## Fordele og ulemper

Da undersøgelsen er uden strålerisiko, er ultralydsscanning ofte den første form for undersøgelse ved lidelser i organer og bløddele. Undersøgelsen er dynamisk.

Ulempen med ultralyd er, at den ikke kan trænge gennem luft og knogler.

## Forberedelse

Hvis du skal have undersøgt bughulens organer skal du, for at få de optimale oversigtsforhold, møde fastende i mindst fire timer for fast føde og i mindst to timer for tynde væsker (mælkeprodukter regnes for fast føde). Tynde væsker er f.eks. vand, saft, juice uden frugtkød, kaffe og te, dog uden mælk.

Ved undersøgelse af urinvejene skal du møde med fuld blære.

Ved alle ultralydsundersøgelser i maveregionen, beder vi dig ikke have drukket, spist eller røget 4 timer før undersøgelsen

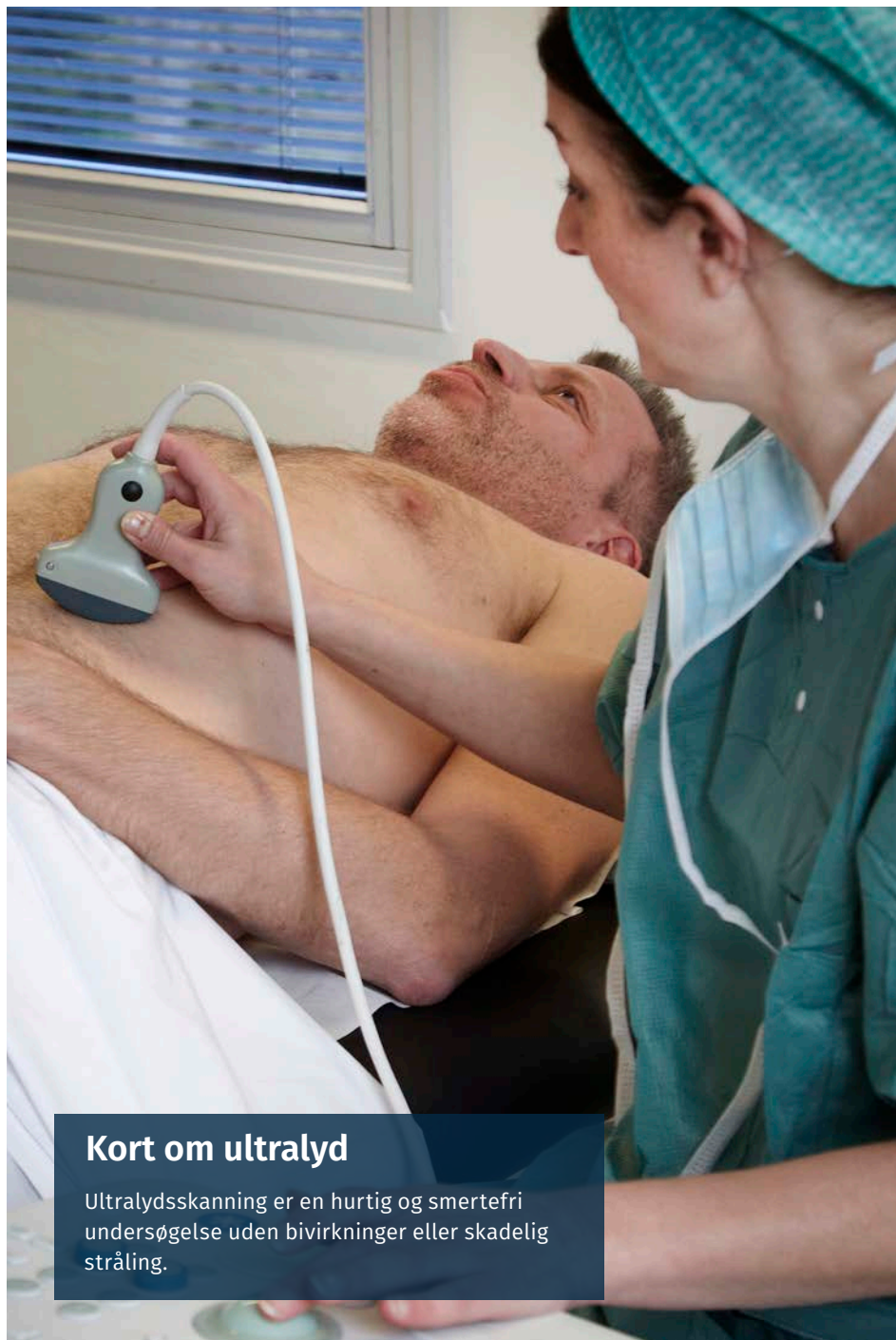

## Kort om ultralyd

Ultralydsskanning er en hurtig og smertefri undersøgelse uden bivirkninger eller skadelig stråling.





## Ultralydsmaskiner

Lægen undersøger ved hjælp af en scanner og en skærm, der viser billederne "live".

# Ofte stillede spørgsmål

## Medicin

Du må som udgangspunkt tage lægeordineret medicin, dog ikke blodfortyndende i forbindelse med injektion i led og muskel. Spørg i alle tilfælde din læge eller lægen på PrivatHospitalet Danmark inden undersøgelsen.

## Graviditet

Der er ikke påvist fosterskader ved anvendelse af ultralyd.

## Undersøgelsens varighed

Afhængig af hvad der skal undersøges, varer undersøgelsen mellem 10 og 45 minutter.

## Svar på undersøgelsen

Når svaret foreligger, kontakter den henvisende læge dig med videre plan. Svaret vil normalt foreligge op til to dage efter undersøgelsen, men ofte vil den speciallæge, der foretager scanningen give dig et midlertidigt svar.

## Spørgsmål

Du er meget velkommen til at kontakte os, hvis du har yderligere spørgsmål til undersøgelsen.

## Komplikationer eller spørgsmål?

Opstår der komplikationer eller har du i øvrigt spørgsmål før og efter operationen, kan du henvende dig til PrivatHospitalet Danmark.

Hvis der opstår komplikationer udenfor ambulatoriets åbningstid, skal du kontakte egen læge eller 1813.



## PrivatHospitalet Danmark tilbyder specialistbehandling inden for følgende specialer:

- Akupunktur
- Albuesmerter
- Ankelsmerter
- Anæstesi
- Astma, allergi og lungesygdomme
- Børnesygdomme
- Fodsmarter
- Gynækologi
- Helbredsundersøgelser
- Hjerteklinik
- Hoftesmerter
- Hovedpine/migræne
- Hudsygdomme
- Håndsmarter
- Indlæggelse
- Knæsmarter
- Kosmetiske behandlinger
- Kroniske smarter
- Mave og tarm
- Medicinske sygdomme
- Neurofysiologi
- Neurologi
- Ortopædkirurgi
- Plastikkirurgi
- Reumatolog
- Rygsmerter
- Røntgen og scanning
- Skuldersmerter
- Slidgigt
- Sportsskader
- Svimmelhed
- Urologi



PrivatHospitalet Danmark • Jægersborg allé 14 • 2920 Charlottenlund • Tlf.: 3964 1949  
info@phdanmark.dk • www.phdanmark.dk